

муниципальное бюджетное общеобразовательное учреждение «Средняя
общеобразовательная школа №2 пгт. Кировский Кировского района»

Приморского края

Районный конкурс учебно-исследовательских работ учащихся

«Путь к успеху»

«Демографическая ситуация в Кировском районе»

Выполнил: Райзвих Ирина, ученик 9 «Б» класса

Руководитель: Щеглюк Татьяна Николаевна,

учитель географии МБОУ
«СОШ № 2 пгт. Кировский»

пгт.Кировский 2024г.

Содержание

1. Введение.....	стр.2-3
ГЛАВА 2. Демографическая ситуация в нашем регионе.....	стр. 4-15
2.1. Статистические данные по рождаемости и смертности в Кировском районе.....	стр. 16-30
2.2. Население Кировского района.....	стр.31-33
3. Заключение	стр.34
4. Список литературы.....	стр.35

Введение

Актуальность. Наш поселок расположен в живописном месте на левом берегу реки Уссури. На правом берегу расположено большое количество деревень и сел которые имеют только свое название, а проезжая мимо них ,замечаешь что жителей в данных местах с каждым годом все меньше и меньше, стоят разрушенные дома и инфраструктура отсутствует. И у меня возник вопрос. Что же станет с нашими селами , деревнями через 10 лет. Будут ли они еще существовать. И решила рассмотреть демографию Кировского района.

Сейчас растет заинтересованность к изучению демографических процессов, вследствие того, что демографический фактор является одним из важнейших факторов социального развития. Демографическая проблема действительна для всех регионов.

Цель работы: изучить рождаемость и смертность населенных пунктов Кировского района.

В своей работе были поставлены следующие задачи:

- Анализ демографических процессов в Кировском районе.
- Анкетирование среди жителей Кировского района.
- Анализ полученных результатов.
- Сделать вывод.

Методы исследования: изучение карт и литературы, социальный опрос, работа с интернетом. Сбор данных отделом ЗАГС Кировского района.

Объект исследования: населенные пункты Кировского района

Предмет исследования: информация, полученная из статей газет в библиотеке. Получение статистических данных отдела Кировского ЗАГСА, и в сети интернета.

Гипотеза: Если не повысится процент рождаемости в Кировском районе, то наш поселок приобретет статус села или деревни, а многие населенные пункты Кировского района останутся в истории.

.

ГЛАВА I. ДЕМОГРАФИЧЕСКАЯ СИТУАЦИЯ В НАШЕМ РЕГИОНЕ

Умирают деревни, умирают деревни!
Исчезают на веки, хоть верь, хоть не верь.
Где отыщется слово суровой и гневней, чтобы выразить боль этих
жутких потерь!?
Э.А.Асадков

1.1 ДЕМОГРАФИЯ КАК НАУКА

Демография происходит от двух греческих слов: «демос» - народ и «графе» (графил) - описание.

Демография - это наука, в которой объектом научного познания являются люди, а предметом - законы воспроизводства населения.

Воспроизводство населения в узкой трактовке включает только процессы естественного движения населения, т.е. включает только рождаемость, смертность и связанные с ними брачность и разводимость. В воспроизводство населения в широком понимании входят также вопросы миграции - меняющего численность и состав населения. Соответственно сложилось широкое и узкое понимание демографии.

Демография как наука не сразу получила свое название. Слово «демография» вошло в научный оборот почти на 200 лет позже, чем

появилась наука, которую оно обозначает. К.Бернкли швейцарский математик один из первых пытался подобрать имя новой науки предложивший назвать ее «популяционистикой».

Наш поселок расположен в живописном месте на левом берегу реки Уссури. На правом берегу расположено большое количество деревень которые имеют только свое название, а проезжая мимо них ,замечаешь что жителей в данных местах с каждым годом все меньше и меньше, стоят разрушенные дома и инфраструктура отсутствует.

И у меня возник вопрос. Что же станет с нашими селами , деревнями через 10 лет. Будут ли они еще существовать. И решила рассмотреть демографию Кировского района.

Таблица « Демография Кировского района»

	год	Рождение	Смертность	Епр
Пгт Кировский	2014	91	124	-33
	2015	81	117	-36
	2016	92	145	-51
	2017	63	124	-61
	2018	69	131	-62
	2019	59	120	-61
	2020	59	129	-70
	2021	55	178	-123
	2022	55	129	-74
	2023	46	109	-63
Итог за 10 лет	2024	10	32	-22
		680	1228	- 548

Кп горные ключи	2014	32	66	-34
	2015	29	73	-44
	2016	28	71	-43
	2017	20	60	-40
	2018	20	62	-42
	2019	10	63	-53
	2020	15	85	-70
	2021	31	86	-55
	2022	19	66	-47
	2023	20	62	-42
итог за 10 лет	2024	5	17	-12
		230	711	-481
п.Горный	2014	1	2	-1
	2015	1	-	1
	2016	1	-	1
	2017	1	2	-1
	2018	2	2	0
	2019	-	-	-
	2020	-	-	-
	2021	-	-	-
	2022	1	3	-2
	2023	-	1	-1
	2024	-	-	-
Итог за 10 лет		7	10	-3
с.Авдевка	2014	8	10	-2
	2015	7	8	-1

	2016	5	8	-3
	2017	1	2	-1
	2018	9	7	2
	2019	5	3	2
	2020	6	8	-2
	2021	6	8	
	2022	4	5	-1
	2023	2	5	-3
	2024	0	4	-4
Итог за 10 лет		59	68	-13
с.Антоновка	2014	2	2	0
	2015	3	8	-5
	2016	1	2	-1
	2017	1	2	-1
	2018	4	2	2
	2019	0	5	-5
	2020	2	2	0
	2021	0	4	-4
	2022	0	3	-3
	2023	2	2	0
	2024	-	-	-
Итог за 10 лет		15	32	-17
с.Архангеловка	2014	2	1	1
	2015	-	1	-1
	2016	2	3	-1
	2017	-	-	-

	2018	-	1	-1
	2019	-	-	-
	2020	-	1	-1
	2021	-	2	-1
	2022	2	-	2
	2023	-	2	-2
	2024	-	-	-
Итог за 10 лет		6	11	-4
с.Афанасьвка	2014	-	4	-4
	2015	-	1	-1
	2016	-	1	-1
	2017	1	1	0
	2018	-	4	-4
	2019	-	1	-1
	2020	1	1	0
	2021	-	2	-2
	2022	1	1	0
	2023	-	4	-4
	2024	-	-	-
итог за 10 лет		3	20	-17
с.Большие-Ключи	2014	-	3	-3
	2015	-	3	-3
	2016	2	2	0
	2017	2	3	-1
	2018	-	3	-3
	2019	-	3	-3

	2020	-	3	-3
	2021	-	4	-4
	2022	-	2	-2
	2023	-	3	-3
	2024	-	-	-
Итог за 10 лет		4	29	-25
с.Владимировка	2014	-	-	-
	2015	-	3	-3
	2016	-	2	-2
	2017	-	1	-1
	2018	-	-	-
	2019	1	3	-2
	2020	1	-	1
	2021	-	1	-1
	2022	-	-	-
	2023	-	-	-
	2024	-	-	-
Итог за 10 лет		2	10	-8
с.Еленовка	2014	-	-	-
	2015	-	-	-
	2016	1	-	1
	2017	-	-	-
	2018	-	-	-
	2019	-	-	-
	2020	-	-	-
	2021	-	-	-

	2022	-	-	-
	2023	-	-	-
	2024	-	-	-
Итог за 10 лет		1	-	1
с.Комаровка	2014	7	13	-6
	2015	9	7	2
	2016	9	11	-2
	2017	5	1	4
	2018	4	7	-3
	2019	6	10	-4
	2020	1	8	-7
	2021	3	9	-6
	2022	5	3	2
	2023	2	1	1
	2024	-	1	-1
Итог за 10 лет		51	71	-20
с.Крыловка	2014	4	4	0
	2015	6	5	1
	2016	3	5	-2
	2017	2	6	-4
	2018	4	4	0
	2018	1	6	-5
	2020	1	5	-4
	2021	1	3	-2
	2022	2	7	-5
	2023	3	4	-1

	2024	-	1	-1
Итог за 10 лет		27	50	-23
с.Луговое	2014	3	4	-1
	2015	2	2	0
	2016	3	2	1
	2017	2	2	0
	2018	1	2	-1
	2019	1	4	-3
	2020	4	6	-2
	2021	1	1	0
	2022	3	3	0
	2023	-	6	-6
	2024	-	-	-
Итог за 10 лет		20	32	-12
с.Марьяновка	2014	2	7	-5
	2015	3	9	-6
	2016	6	8	-2
	2017	3	8	-5
	2018	1	2	1
	2019	5	8	-3
	2020	-	6	-6
	2021	3	4	-1
	2022	1	3	-2
	2023	1	3	-2
	2024	-	-	-
Итог за 10 лет		25	58	-31

с.Межгорье	2014	-	3	-3
	2015	-	1	-1
	2016	1	-	1
	2017	-	1	-1
	2018	-	4	-4
	2019	-	3	-3
	2020	-	3	-3
	2021	-	1	-1
	2022	-	-	-
	2023	-	4	-4
	2024	-	-	-
итог за 10 лет		1	20	-18
с.Ольховка	2014	3	2	1
	2015	2	5	-3
	2016	4	-	-4
	2017	4	4	0
	2018	3	2	1
	2019	1	1	0
	2020	1	-	1
	2021	4	4	0
	2022	-	-	-
	2023	-	3	-3
	2024	-	-	-
Итог за 10 лет		37	21	-7
с.Павло-Федоровка	2014	24	18	6
	2015	18	12	6

	2016	25	21	2
	2017	14	13	1
	2018	9	18	-9
	2019	11	13	-2
	2020	6	10	-4
	2021	11	15	-4
	2022	11	11	0
	2023	10	12	-2
	2024	3	3	0
Итог за 10 лет		125	146	-6
с.Подгорное	2014	-	1	-1
	2015	-	-	-
	2016	1	1	0
	2017	-	-	-
	2018	-	-	-
	2019	-	2	-2
	2020	-	-	-
	2021	-	2	-2
	2022	-	-	-
	2023	-	1	-1
	2024	-	-	-
Итог за 10 лет		1	7	-6
с.Преображенка	2014	2	2	0
	2015	2	8	-6
	2016	3	5	-2
	2017	2	6	-2

	2018	-	5	-5
	2019	2	7	-5
	2020	1	8	-7
	2021	4	10	-6
	2022	1	2	-1
	2023	-	5	-5
	2024	-	2	-2
Итого за 10 лет		17	60	-36
с.Родниковое	2014	6	6	0
	2015	6	5	1
	2016	3	9	-6
	2017	6	4	2
	2018	4	5	-1
	2019	2	2	0
	2020	3	7	-4
	2021	6	8	-2
	2022	5	7	-2
	2023	1	3	-2
	2024	-	1	-1
Итого за 10 лет		42	57	-15
с.Руновка	2014	6	7	-1
	2015	2	2	0
	2016	5	4	1
	2017	5	4	-3
	2018	4	4	0
	2019	4	7	-4

	2020	5	9	-4
	2021	1	12	-11
	2022	2	8	-6
	2023	4	4	0
	2024	-	-	-
Итог за 10 лет		38	61	-28
с.Степановка	2014	-	-	-
	2015	-	3	-3
	2016	-	4	-4
	2017	-	2	-2
	2018	-	2	-2
	2019	-	-	-
	2020	1	-	1
	2021	2	6	-4
	2022	-	-	-
	2023	-	-	-
	2024	-	-	-
Итог за 10 лет		3	17	-14
с.Увальное	2014	-	11	-11
	2015	7	14	-7
	2016	4	11	-7
	2017	3	12	-9
	2018	7	8	-1
	2019	10	10	0
	2020	3	13	-10
	2021	2	6	-4

	2022	-	-	-
	2023	-	-	-
Итог за 10 лет	2024	1	2	-1
		37	87	-50
с.Уссурка	2014	11	11	0
	2015	10	10	0
	2016	8	10	-2
	2017	8	3	5
	2018	4	19	-15
	2019	3	9	-6
	2020	6	14	-8
	2021	4	2	2
	2022	5	7	-2
	2023	4	9	-5
Итог за 10 лет	2024	-	4	-4
		63	98	-35
с.Хвищанка	2014	1	7	-6
	2015	1	13	-12
	2016	2	5	-4
	2017	-	4	-4
	2018	1	2	-1
	2019	2	3	-2
	2020	2	7	-5
	2021	-	14	-14
	2022	-	4	-4
	2023	1	-	1

	2024	-	1	-1
Итого за 10 лет		11	60	-52
с.Шмаковка	2014	13	11	2
	2015	11	11	0
	2016	5	7	-2
	2017	2	3	-1
	2018	6	4	2
	2019	7	4	3
	2020	3	9	-6
	2021	2	15	-13
	2022	8	7	1
	2023	3	10	-7
	2024	2	3	-1
Итого за 10 лет		62	84	-25
Иногородные	2014	8	13	-5
	2015	5	17	-12
	2016	4	10	-6
	2017	2	12	-10
	2018	1	6	-5
	2019	2	12	-10
	2020	1	9	-8
	2021	1	0	1
	2022	4	15	-9
	2023	7	-	7
	2024	2	4	-2
Итого за 10 лет		37	98	-59

Неизвестные	2014	-	1	-1
	2015	-	3	-3
	2016	-	-	-
	2017	-	1	-1
	2018	-	1	-1
	2019	-	-	-
	2020	-	12	-12
	2021	-	10	-10
	2022	-	4	-4
	2023	-	-	-
Итог за 10 лет		-	32	-32
Бес определенного места жительства (бомж)	2024	2	-	2
	2014	-	11	-11
	2015	-	3	-3
	2016	-	5	-5
	2017	-	8	-8
	2018	-	7	-7
	2019	-	4	-4
	2020	1	10	-9
	2021	-	434	-434
	2022	-	3	-3
	2023	-	6	-6
	2024	-	2	-2
Итог за 10 лет		1	493	-492
По решению суда	2023	0	1	-1

2.1 Статистические данные по рождаемости и смертности в Кировском районе

пгт. Кировский

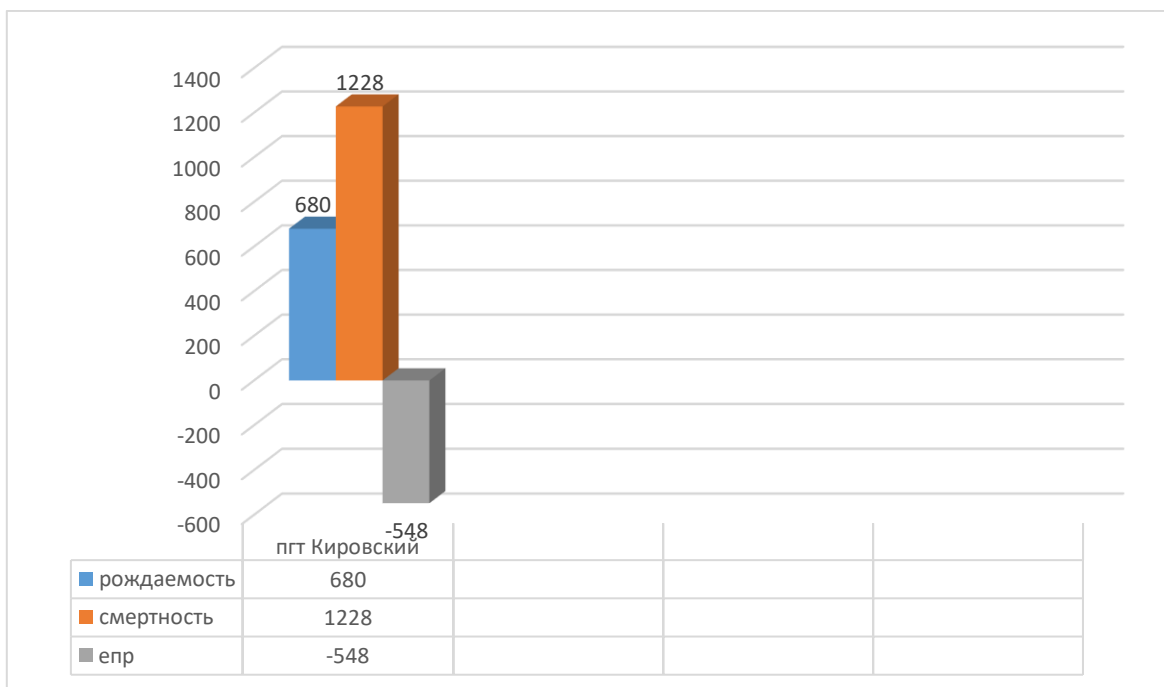

Горные ключи

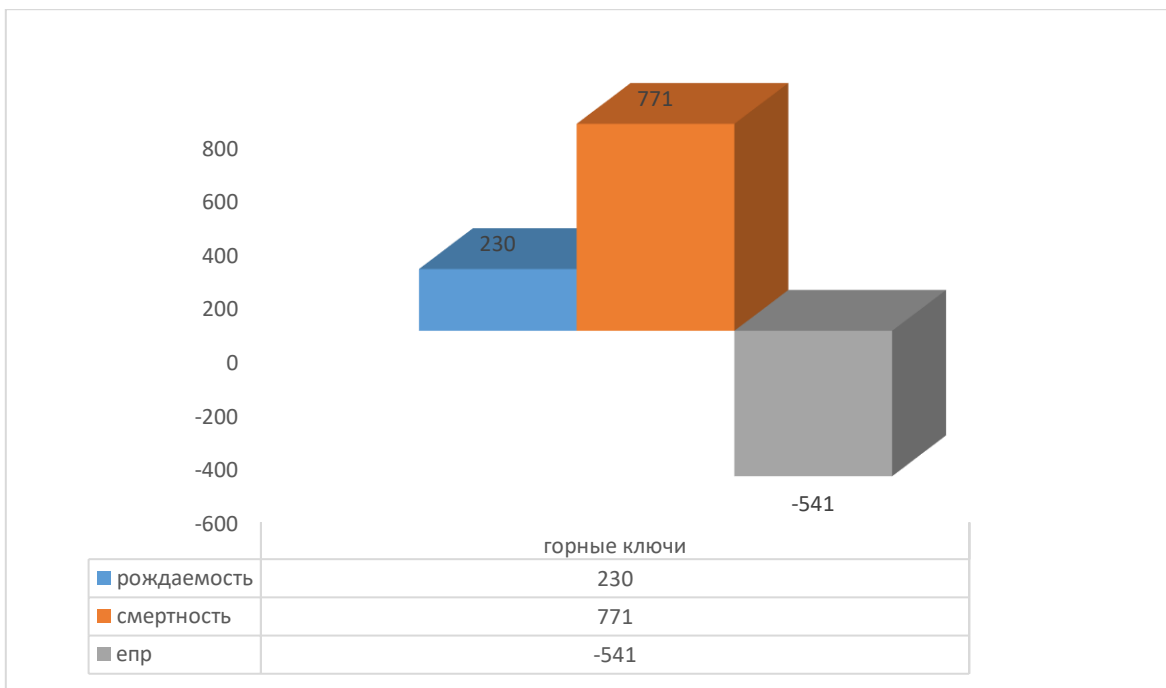

С. Горный

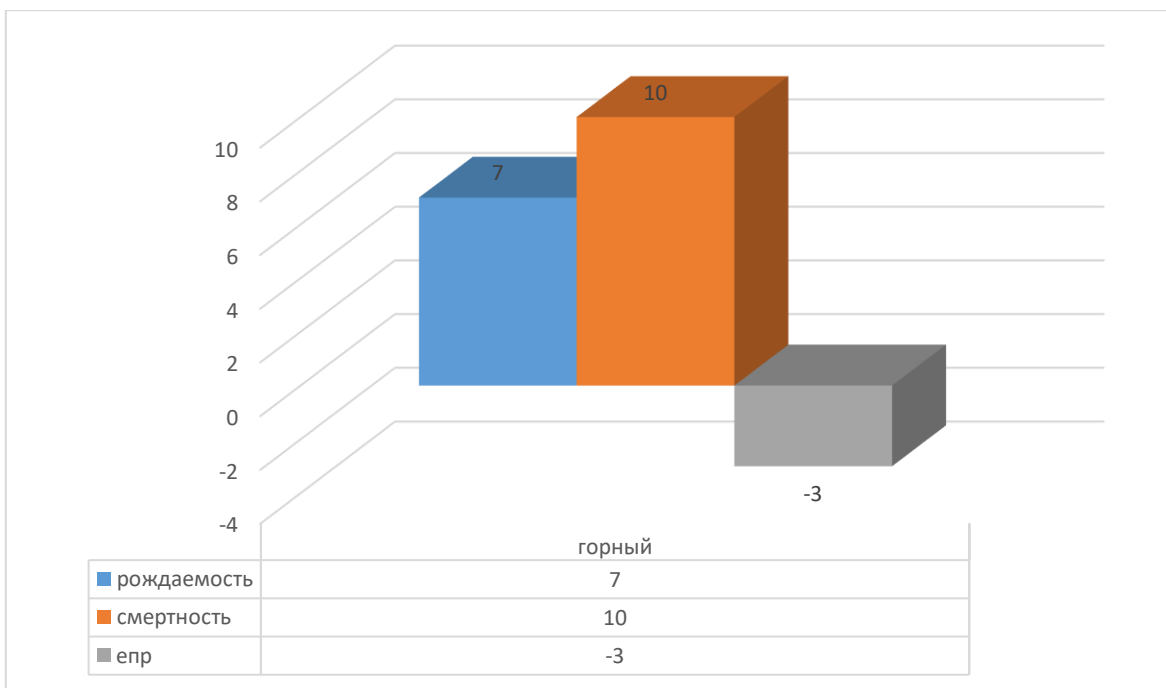

С.Авдеевка

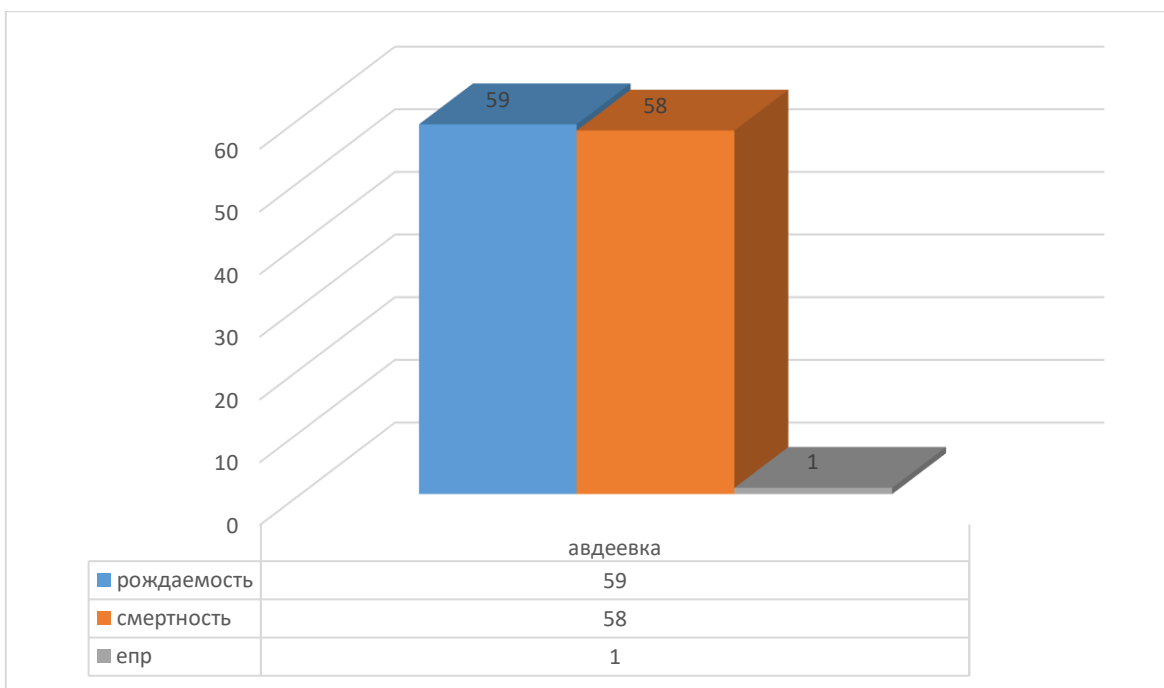

С.Антоновка

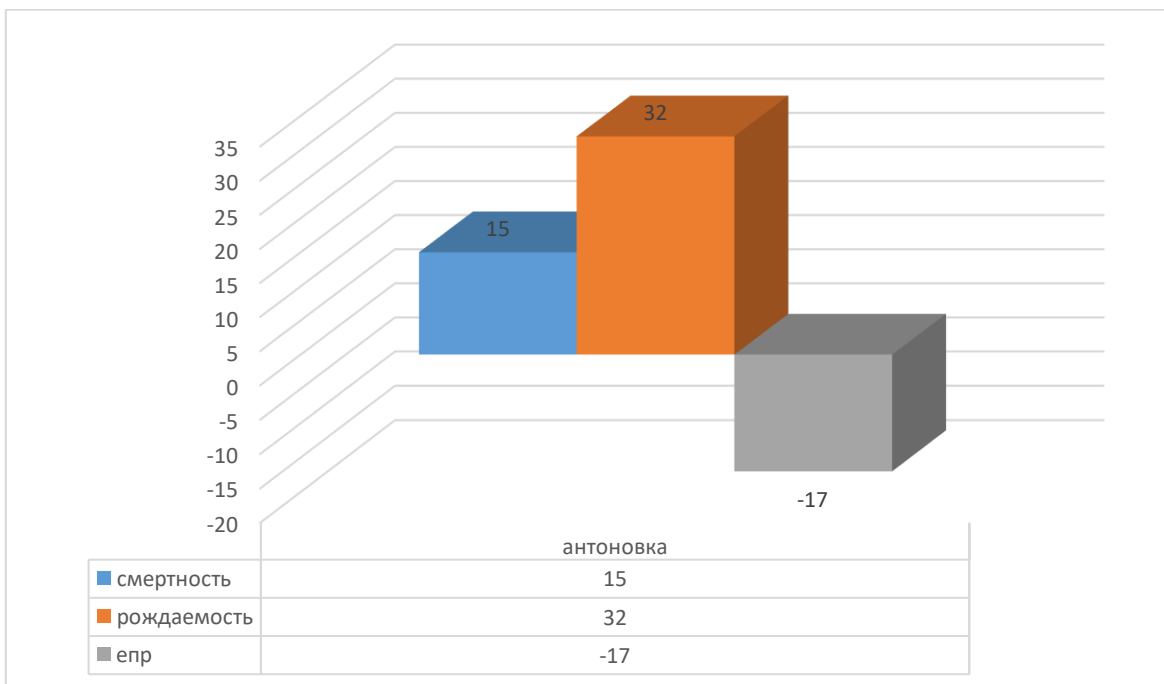

С.Архангеловка

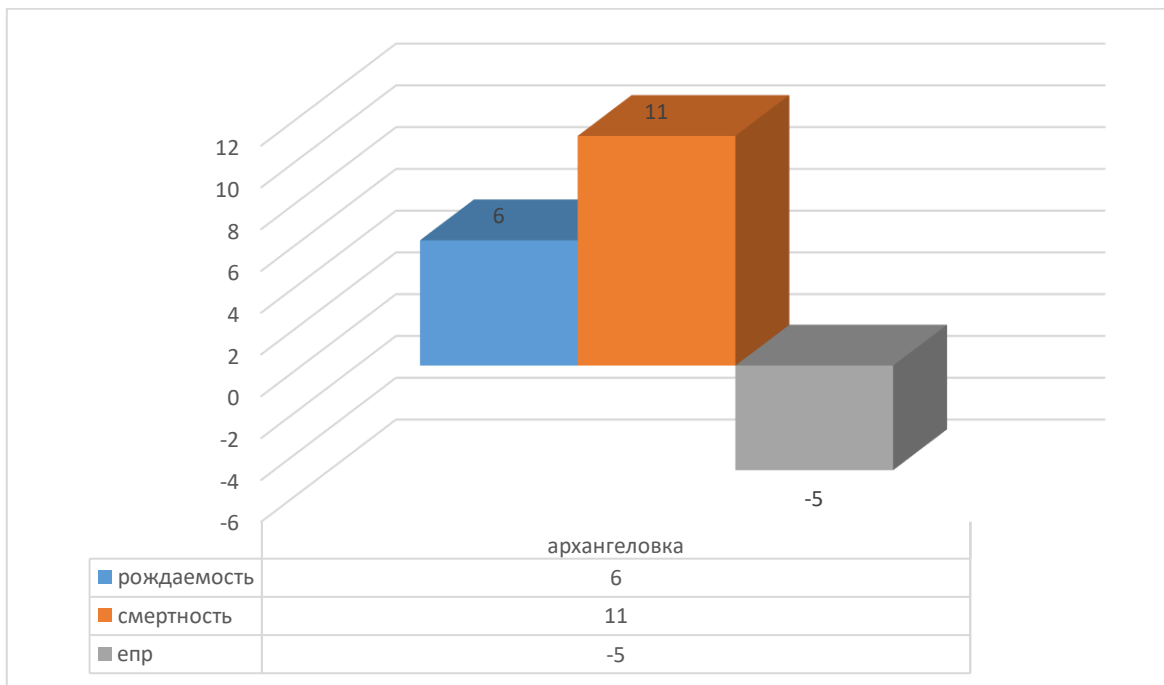

С.Афанасьевка

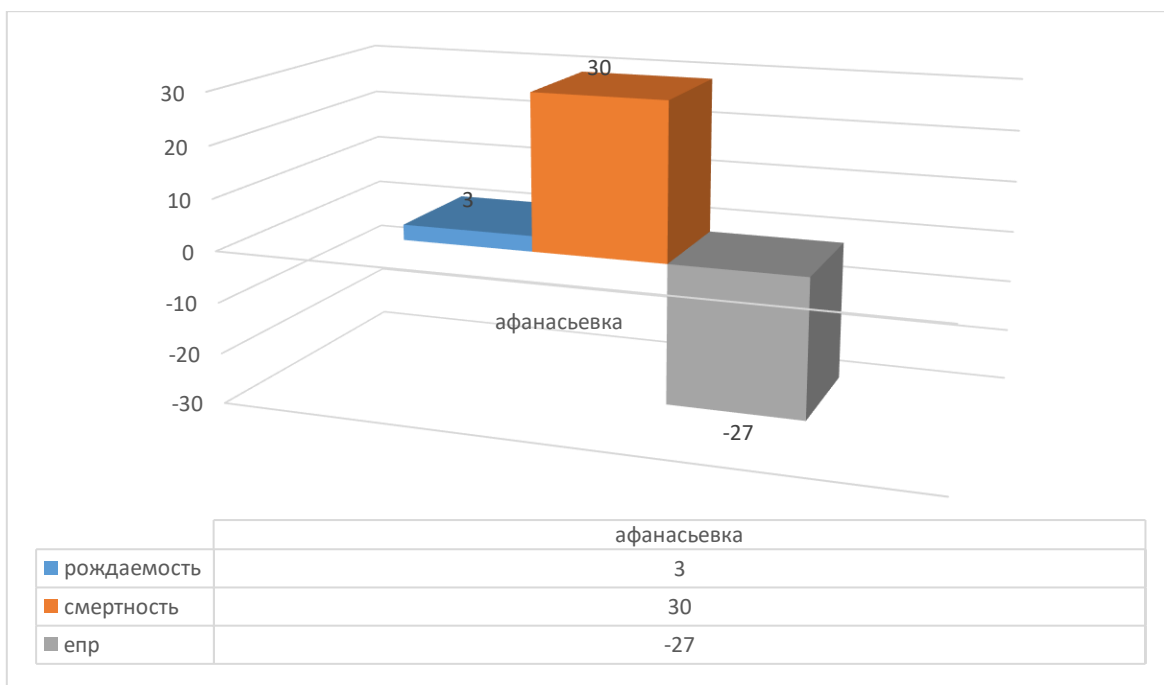

С.Большие-Ключи

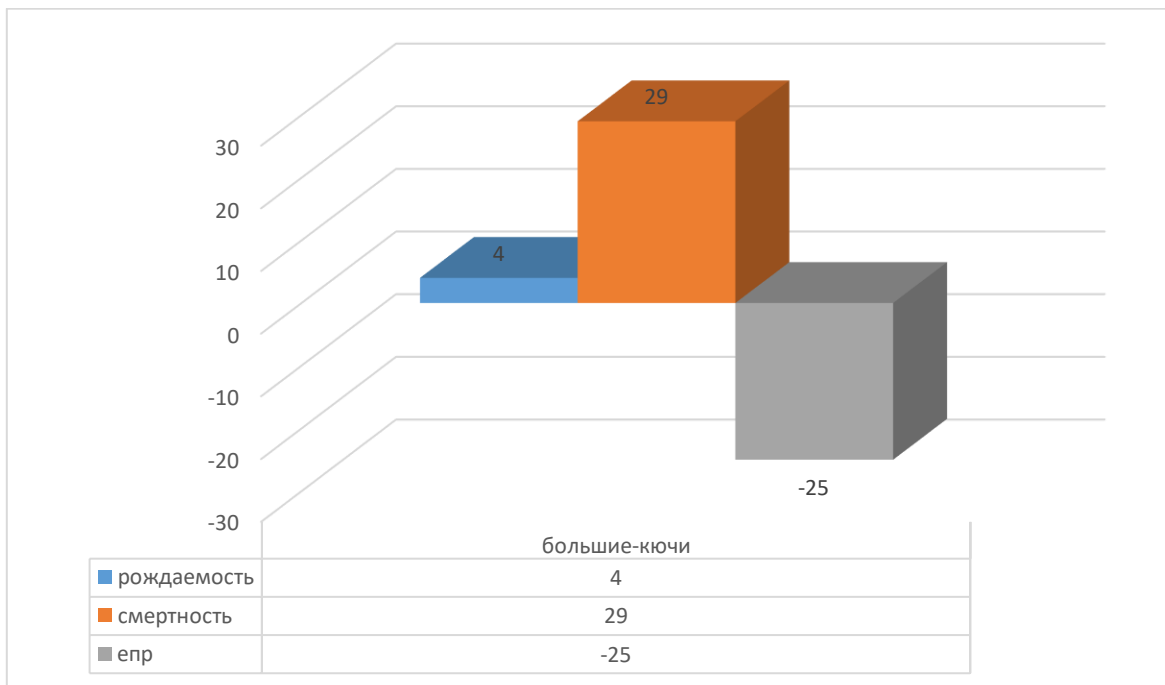

С.Владимировка

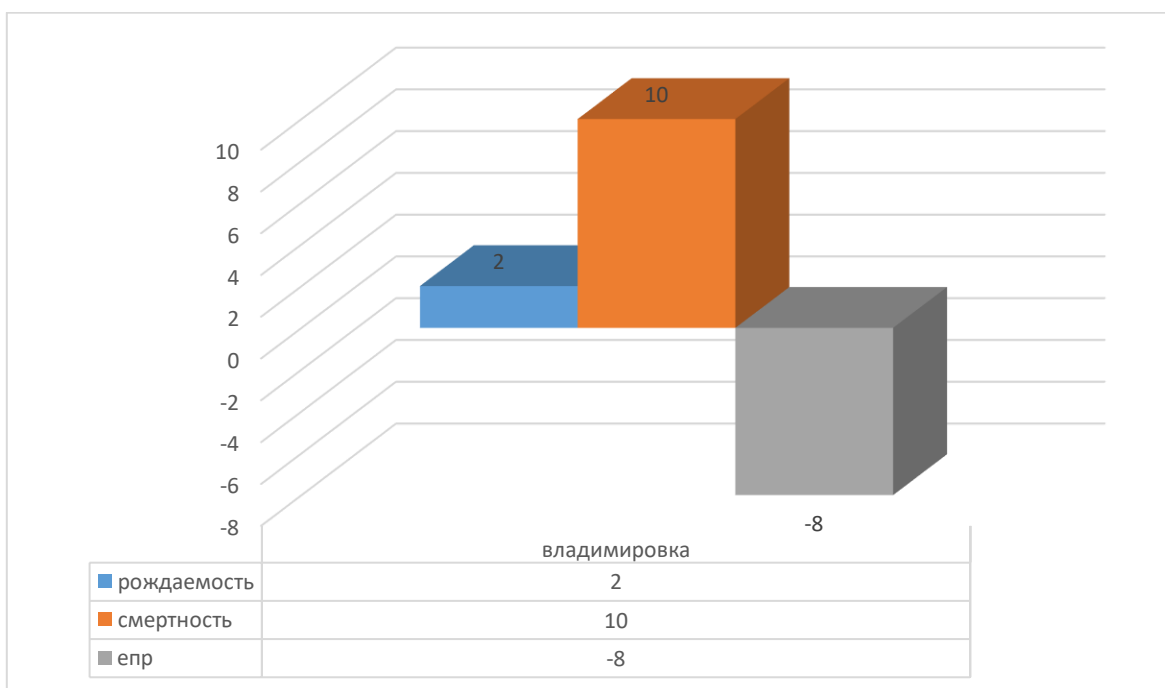

С.Еленовка

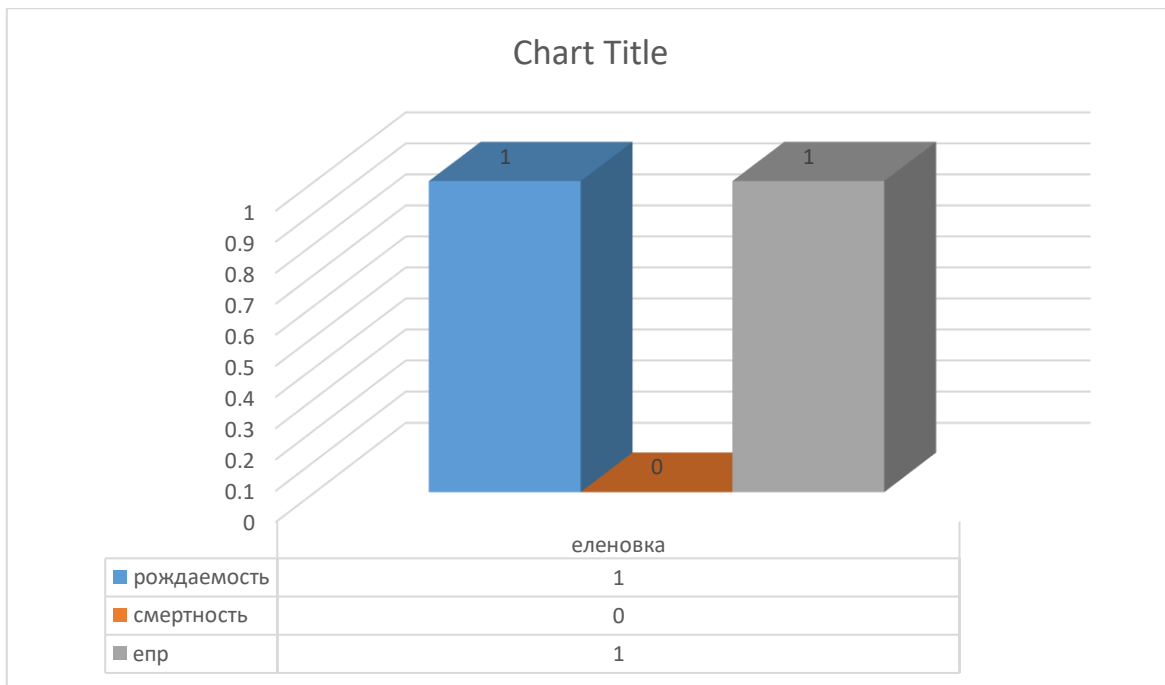

С.Комаровка

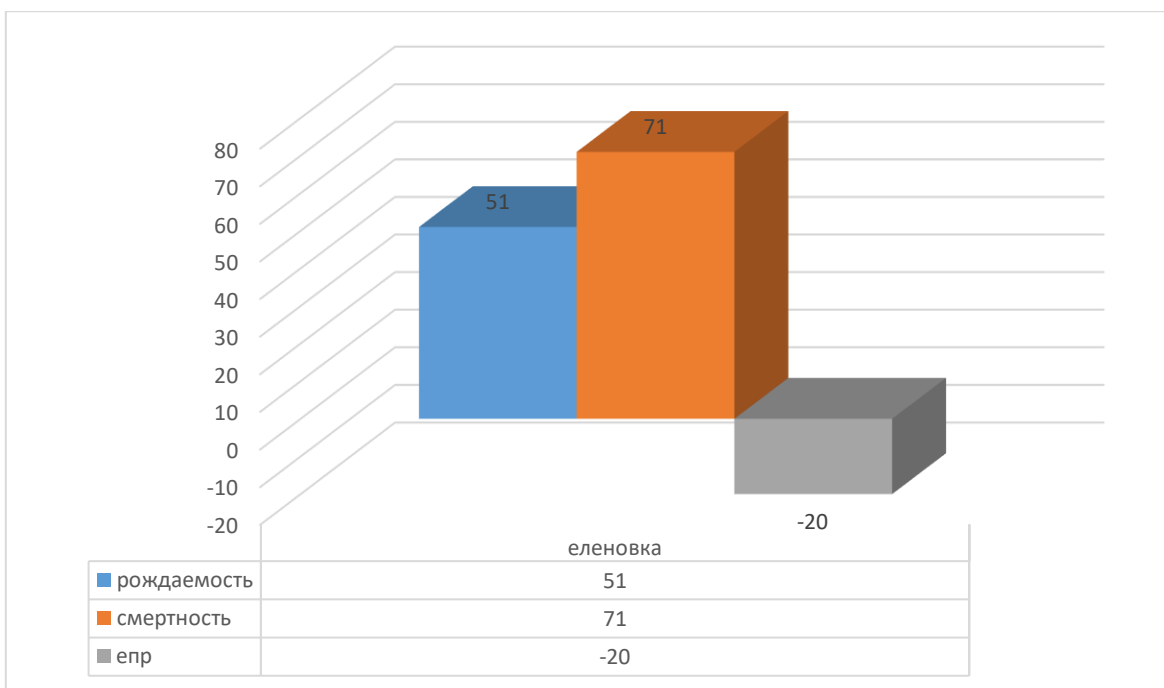

С.Крыловка

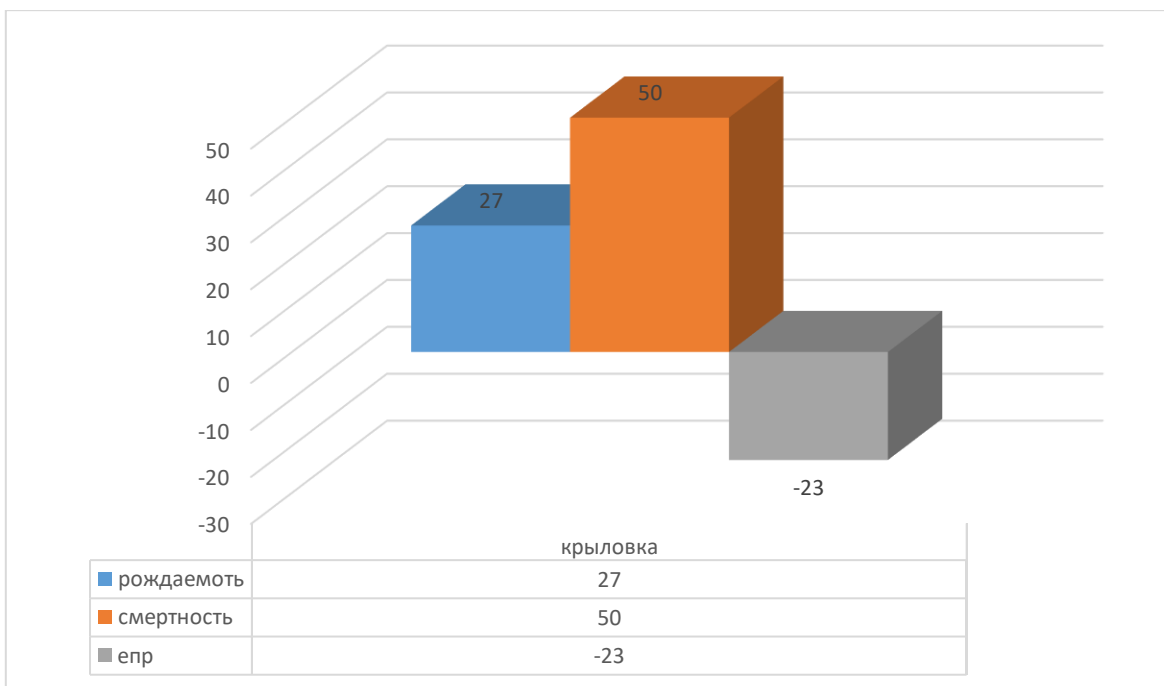

С.Луговое

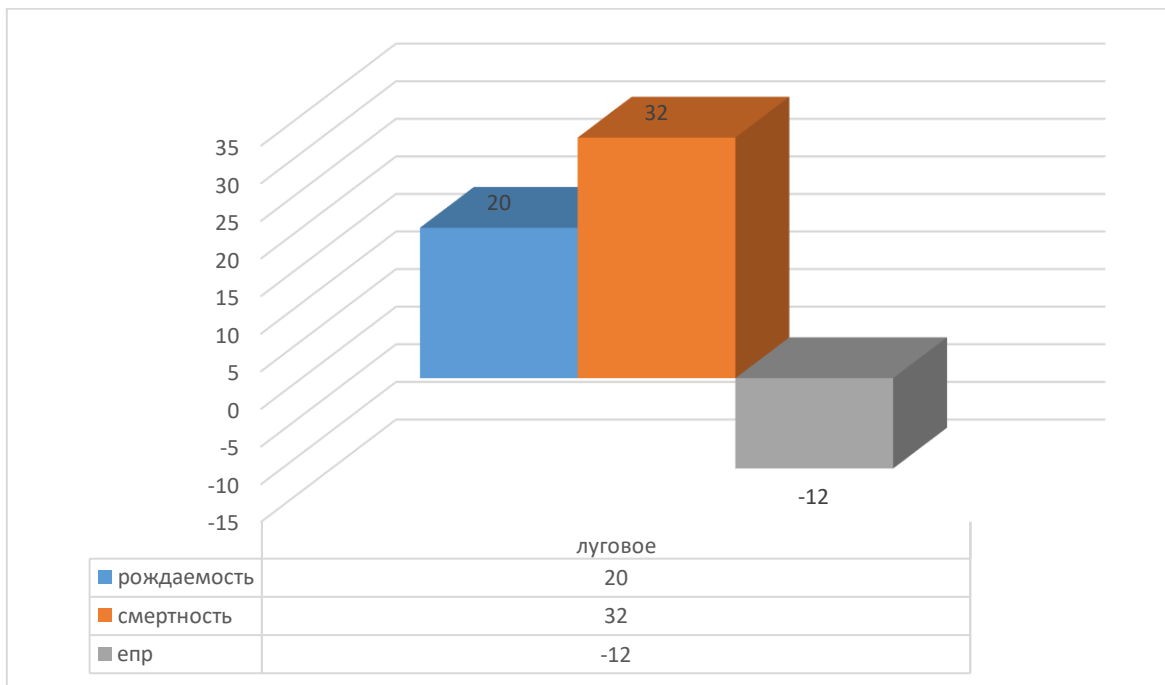

С.Марьяновка

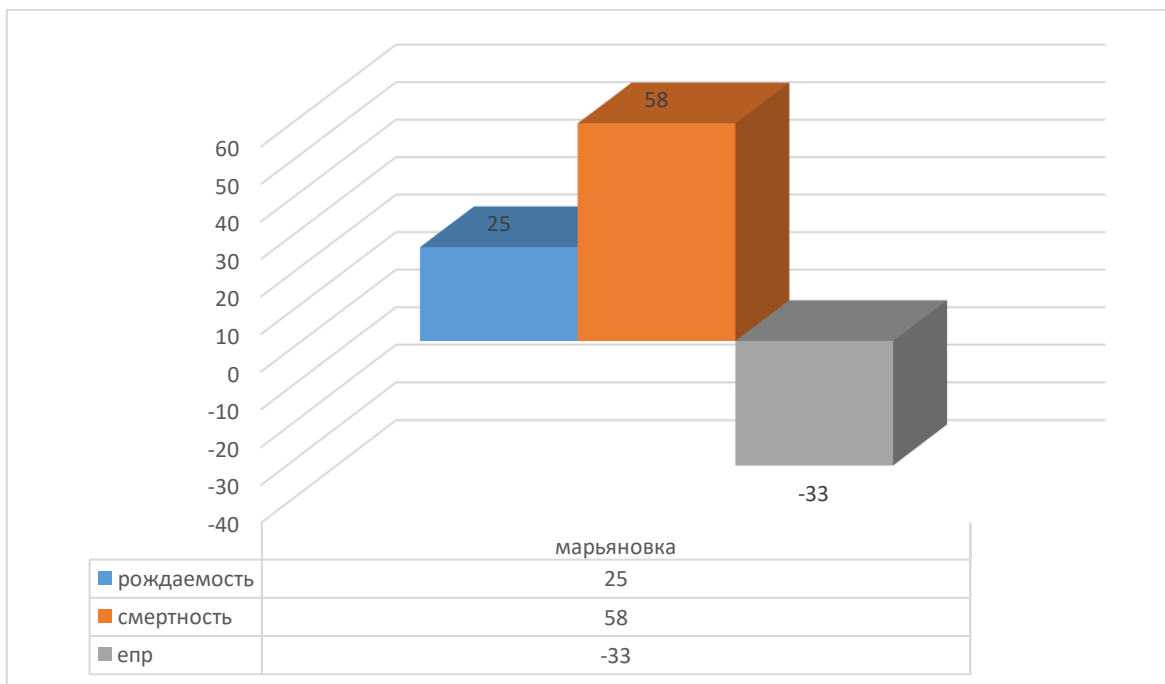

С.Межгорье

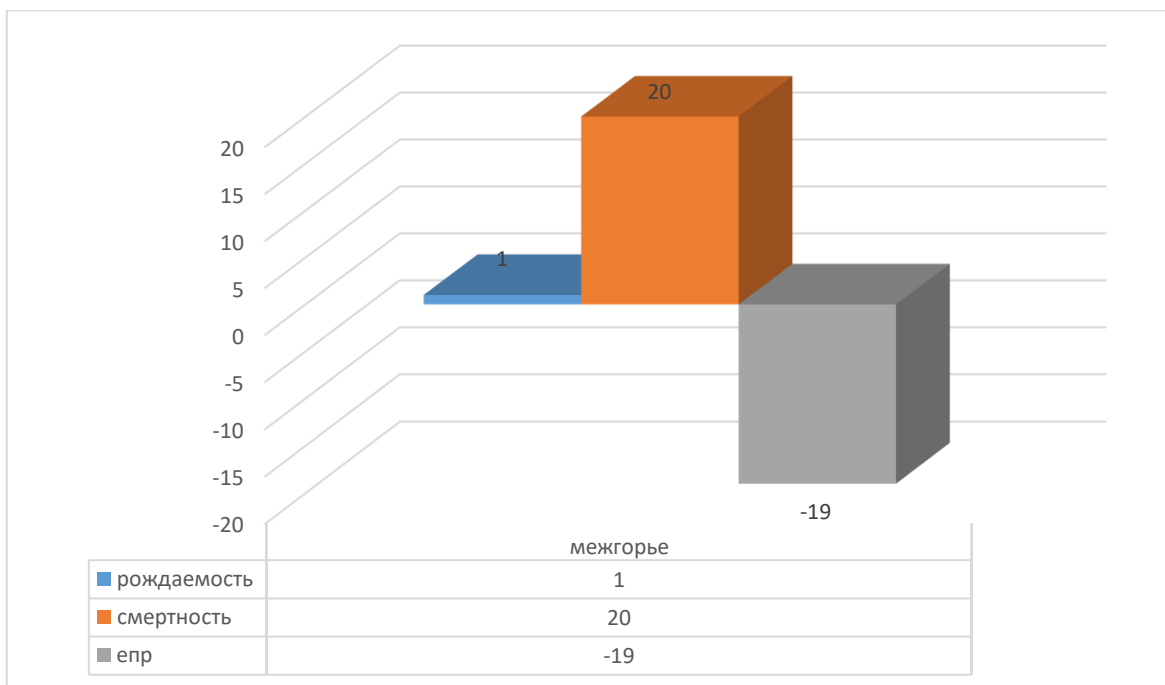

С.Ольховка

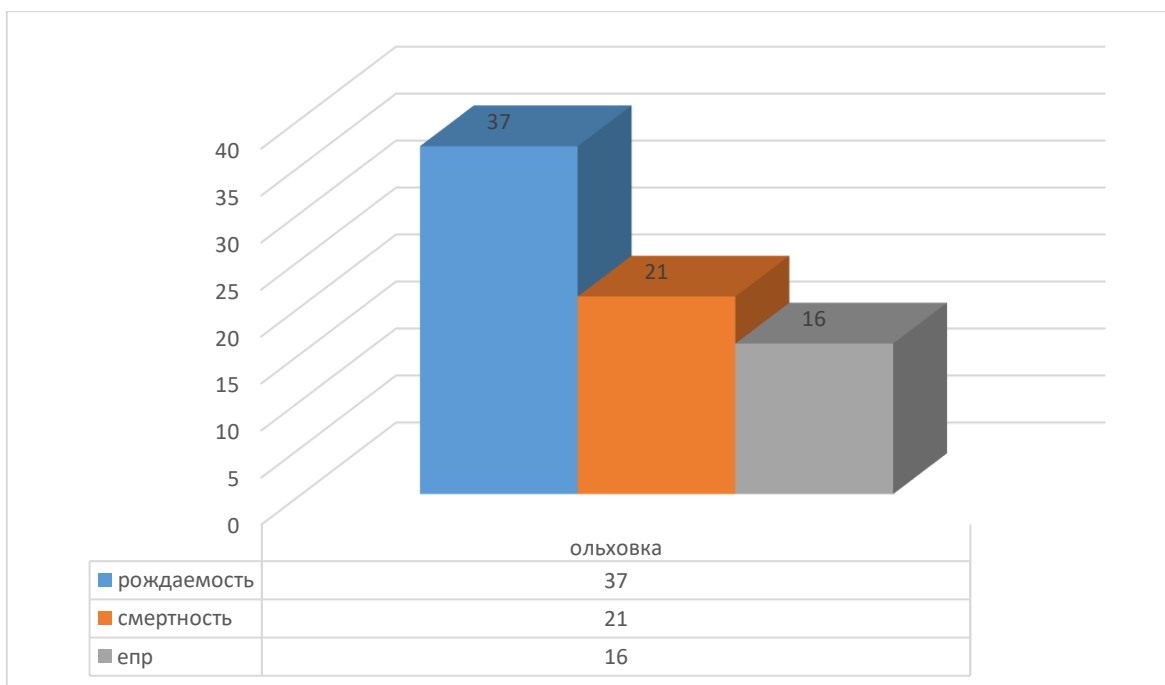

С.Павло-Федоровка

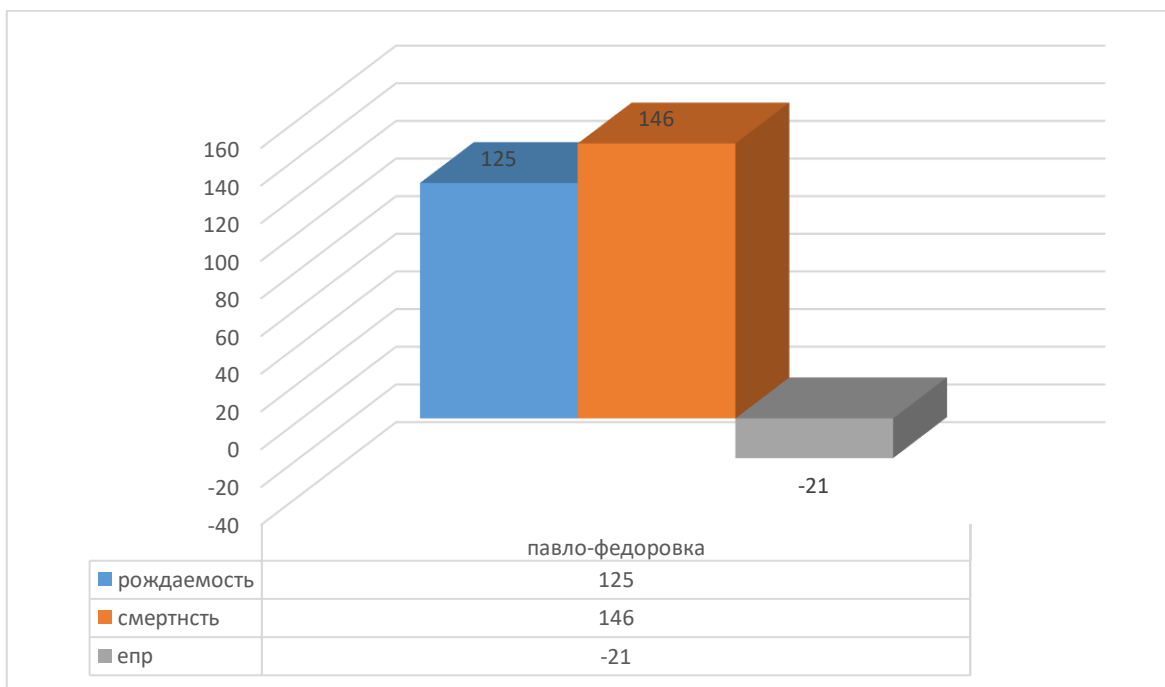

С.Подгорное

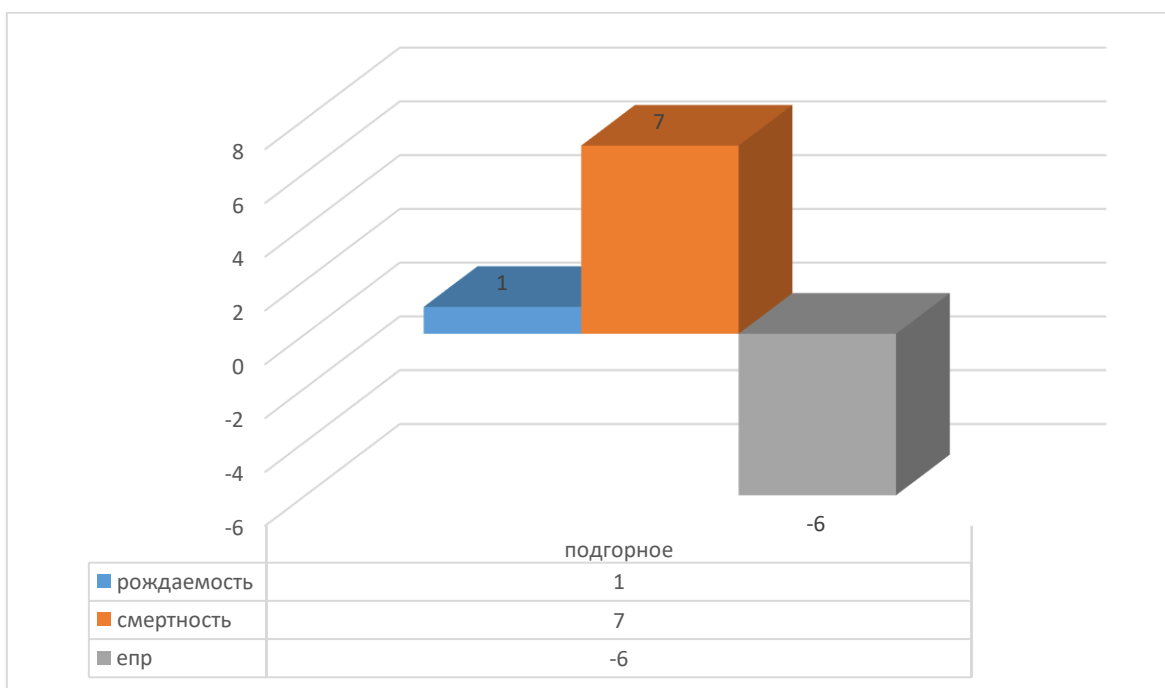

С.Преображенка

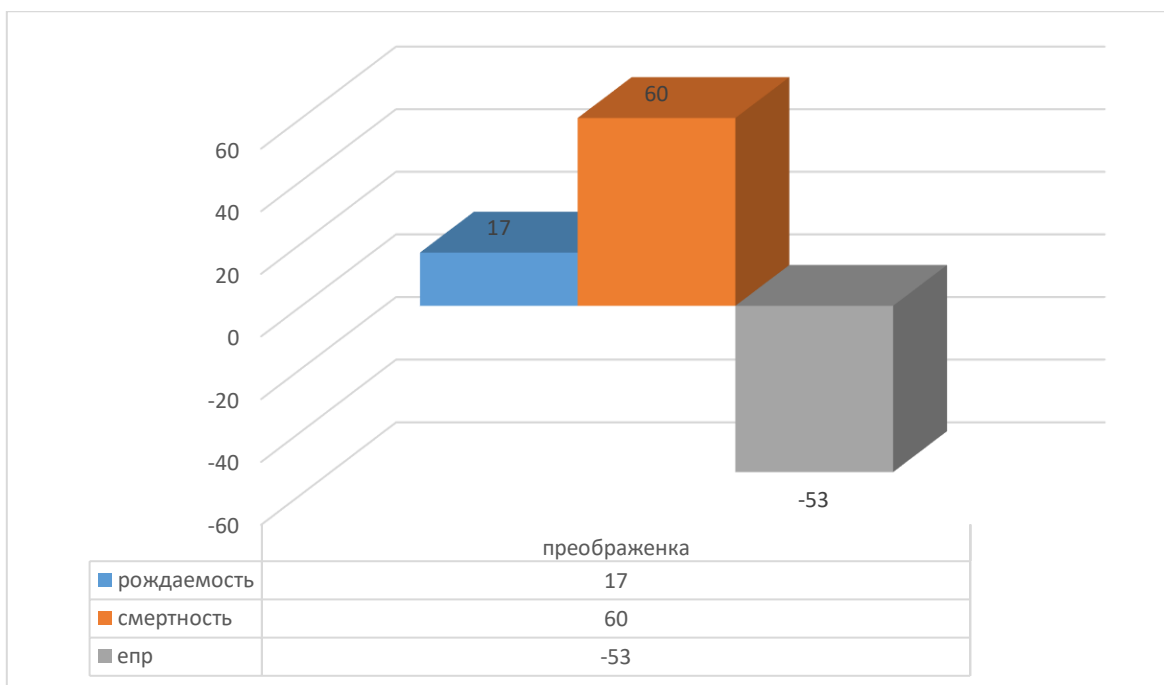

С.Родниковое

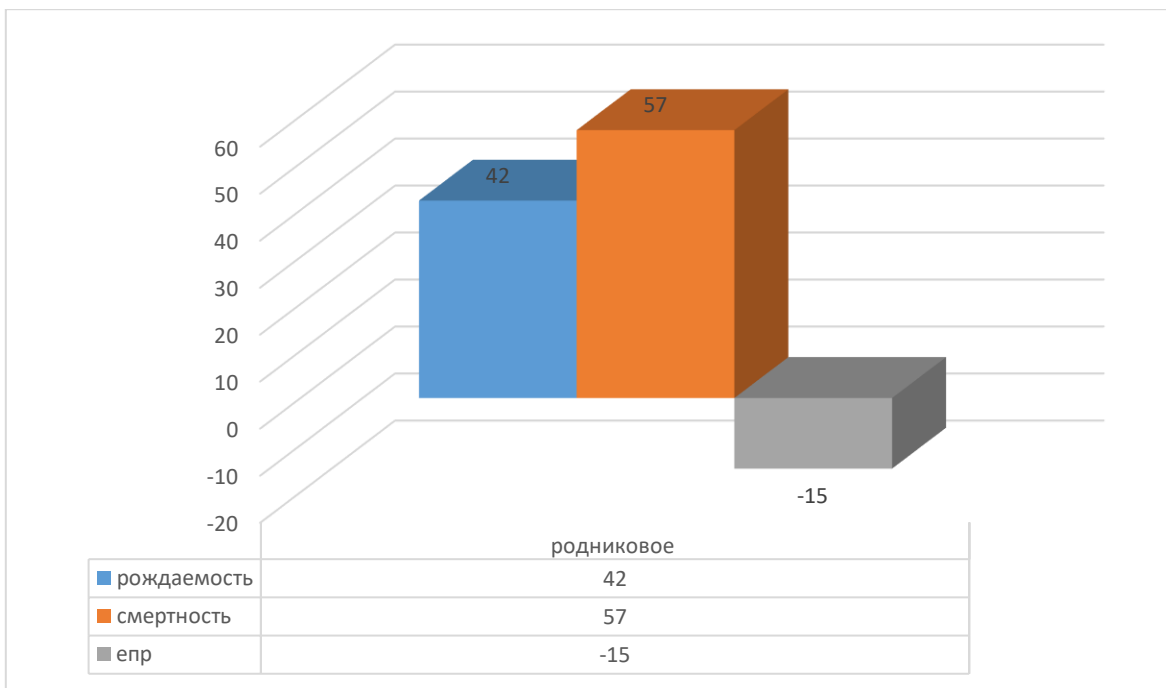

С.Руновка

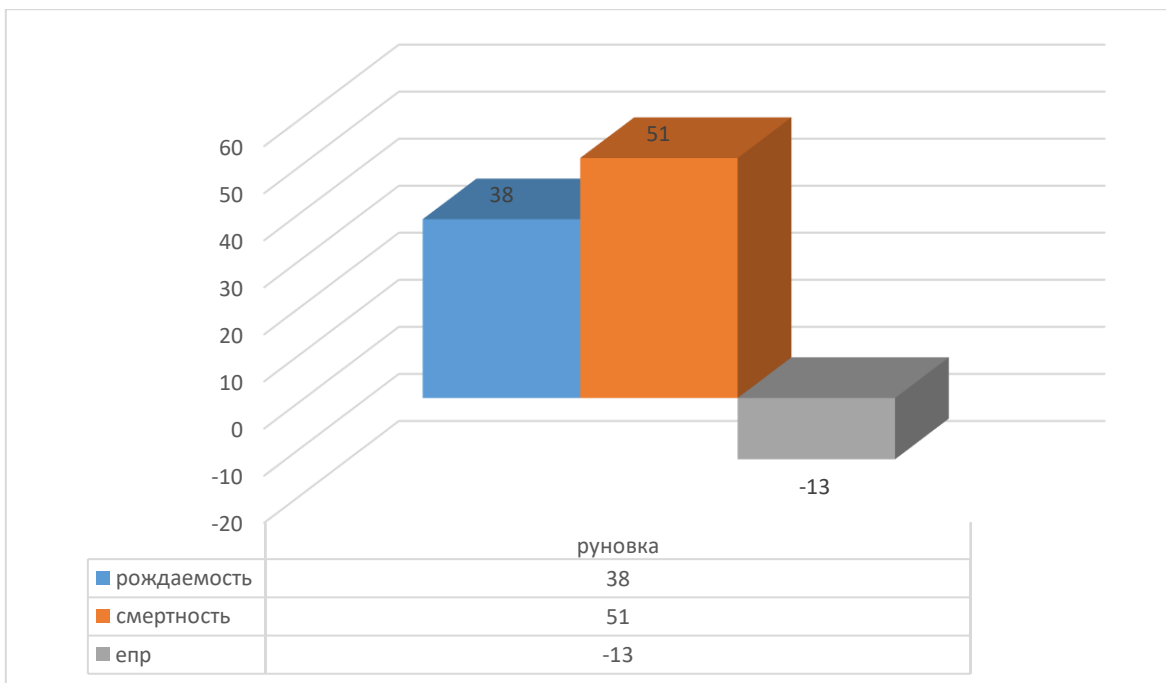

С.Степановка

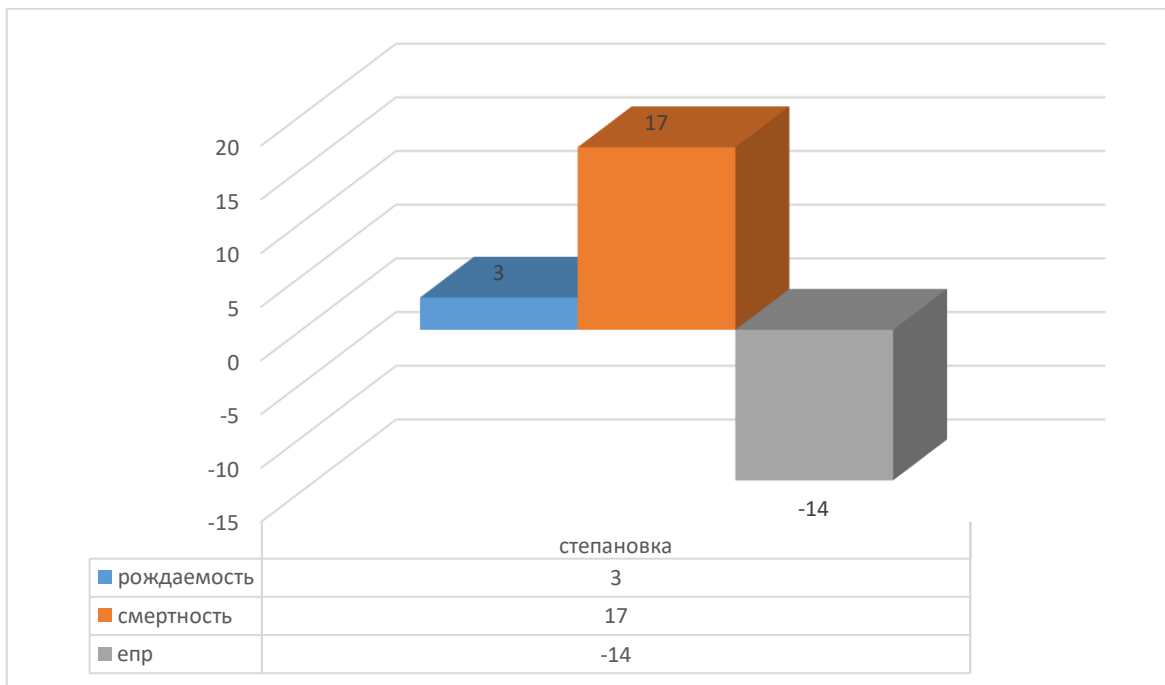

С.Увальное

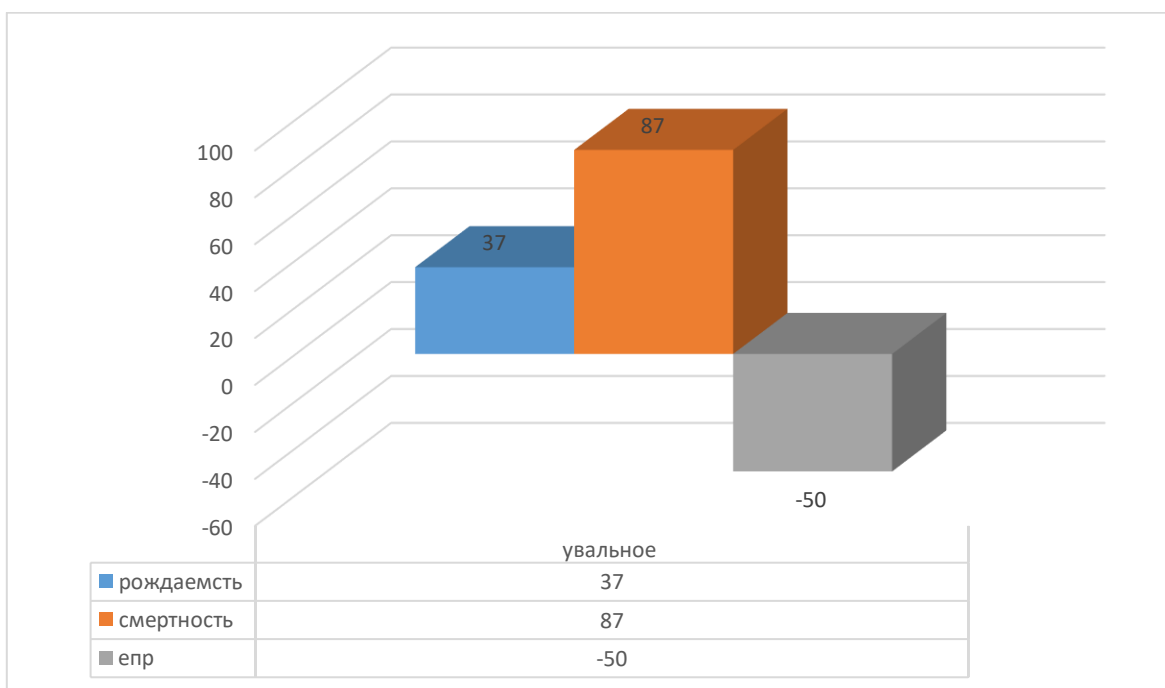

С.Уссурка

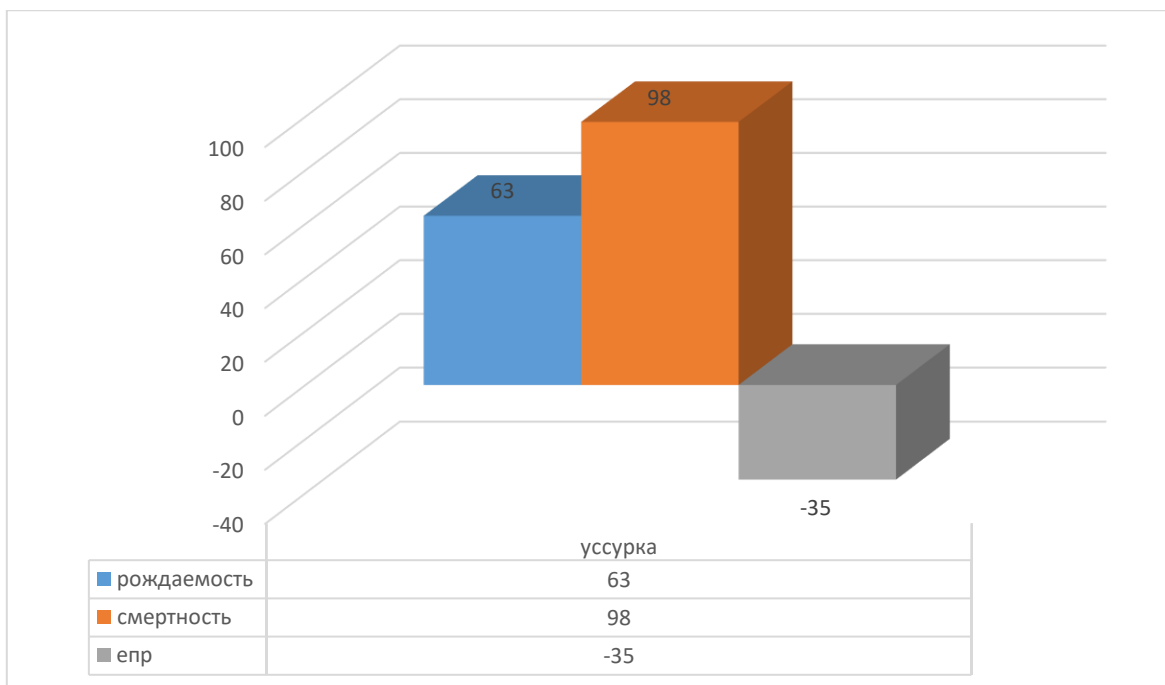

С.Хвищанка

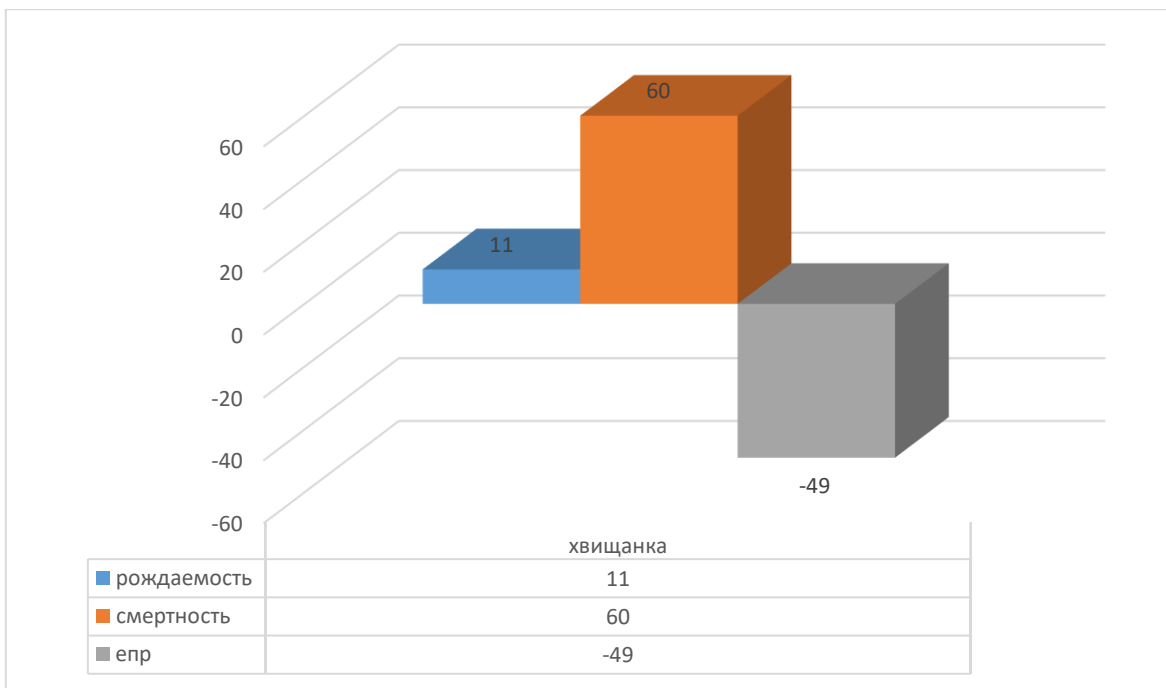

С.Шмаковка

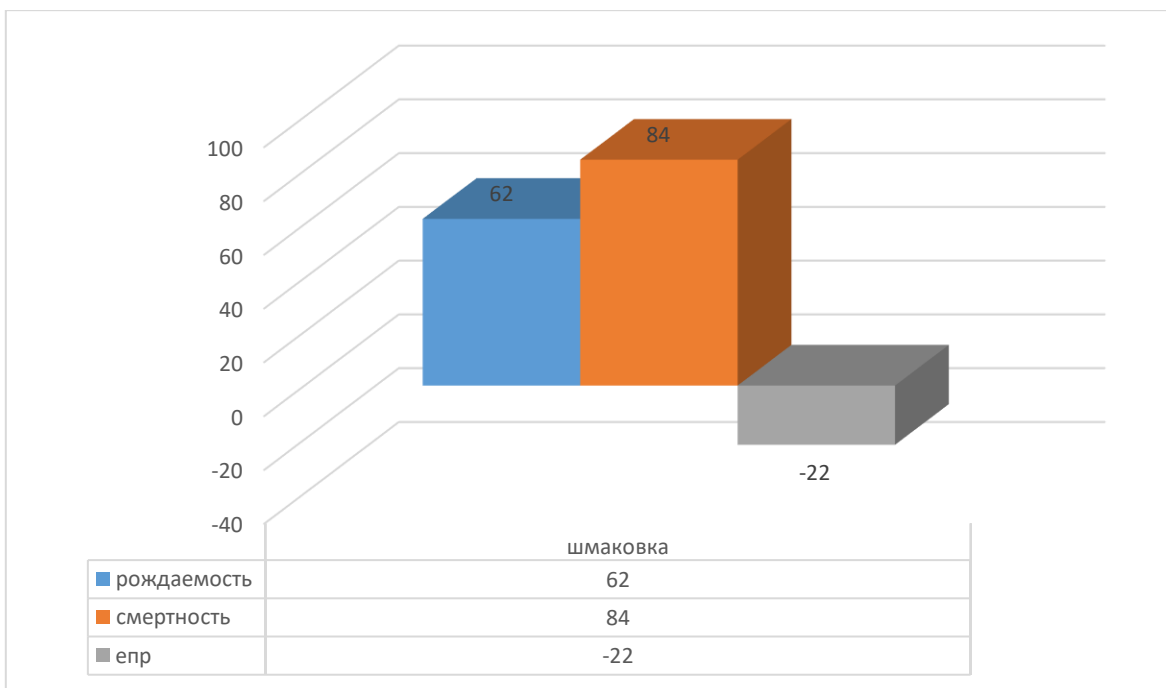

Иногородные

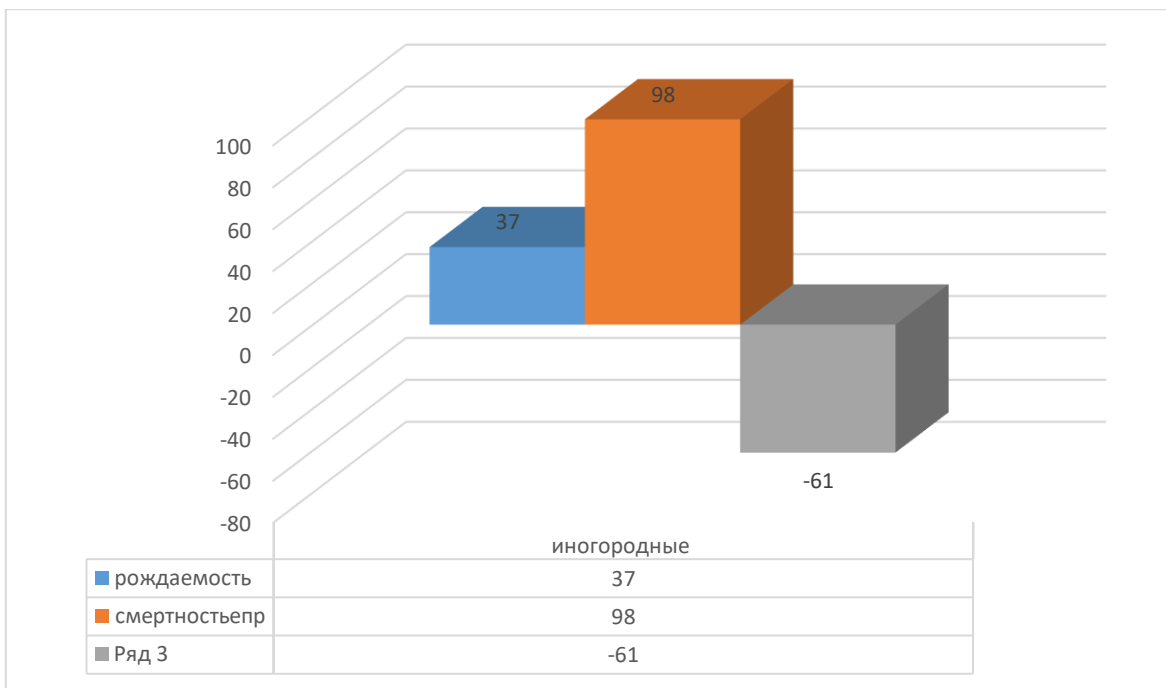

Неизвестные

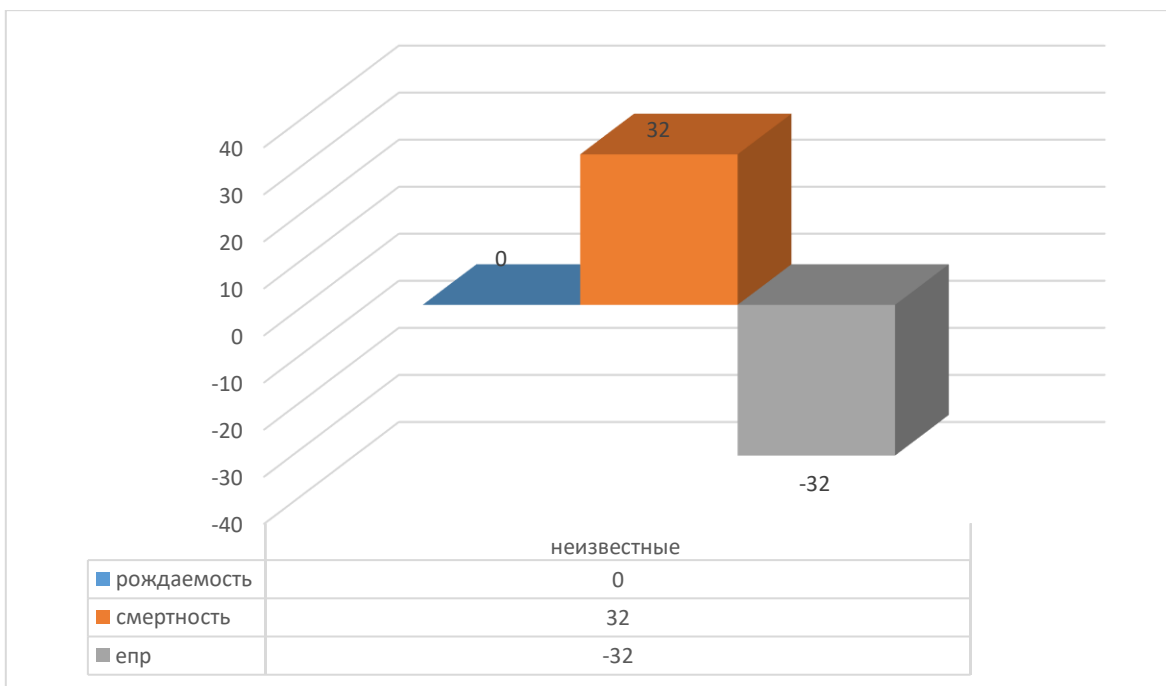

Без определенного места жительства(бомж)

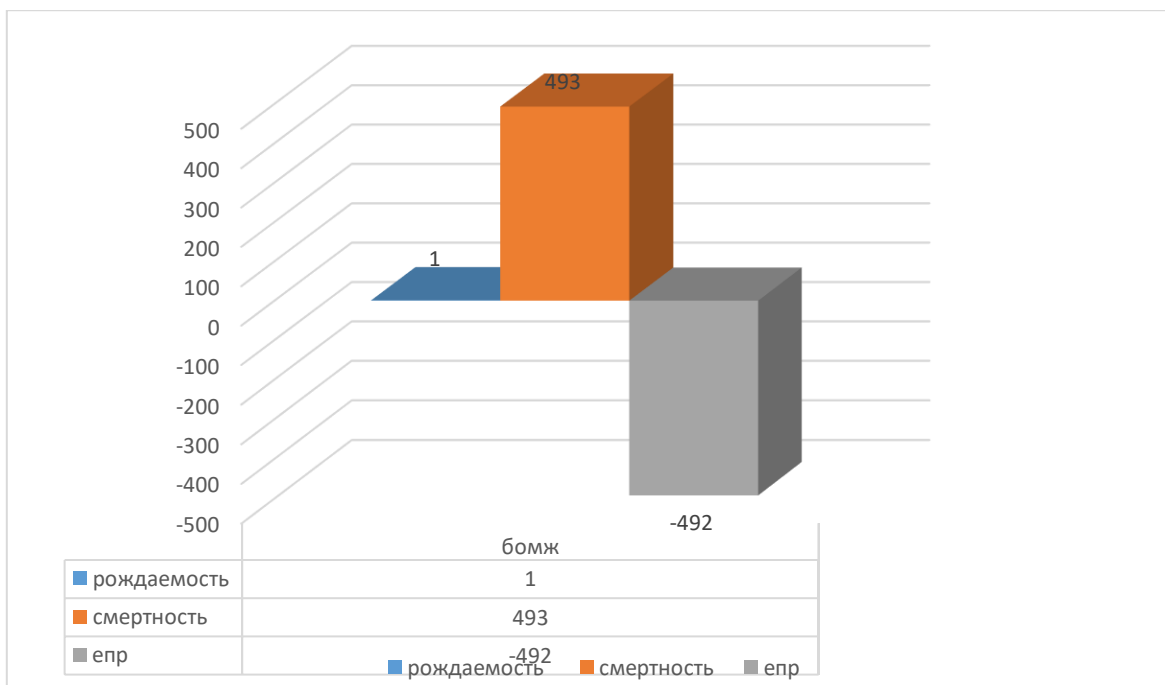

2. Население Кировского района

Население Кировского района на 2014 год – 19611

2015- 19268

2016- 19008

2017- 18683

2018- 18342

2019- 18021

2020- 18150

2021—18013

2022-17605

2023-17605

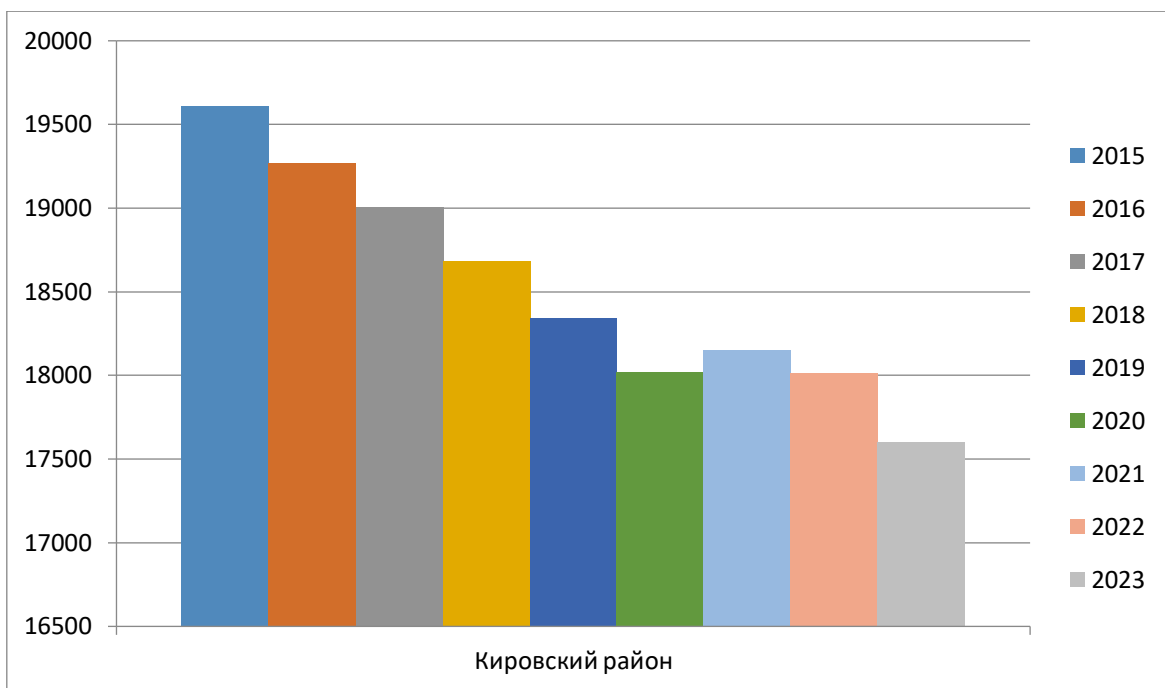

Вывод: Демографический процесс, происходящий в нашем регионе, имеет ярко выраженный негативный характер, мы видим что население убывает.

За 10 лет убыло населения на 1663.

Численность населения в сёлах и посёлках Кировского муниципального района:

Кировский	8121	Руновка	380
Горные Ключи	3968	Родниковый	353
Павло-Фёдоровка	1205	Крыловка	343
Увальное	850	Марьяновка	317
Уссурка	563	Ольховка	229
Шмаковка	594	Антоновка	202
Авдеевка	555	Хвищанка	129
Преображенка	418	Луговое	187
Комаровка	413	Степановка	130
Большие Ключи	116	Архангеловка	57
Межгорье	100	Подгорное	44
Афанасьевка	77	Владимировка	37
Горный	43	Еленовка	5
Краевский	0		

Вывод: Причиной возникновения демографического кризиса в сёлах и посёлках Кировского муниципального района, как в большинстве районов мира, является демографический переход, ведущий к демографическому старению населения земли

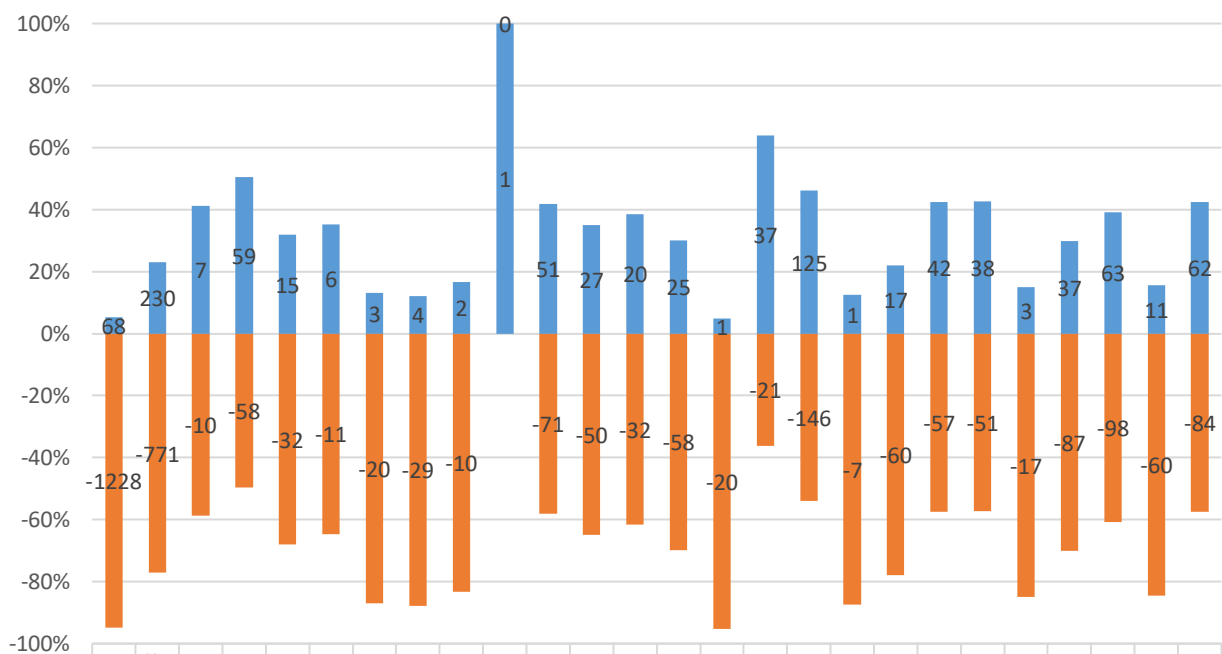

■ смертность	-12	-77	-10	-58	-32	-11	-20	-29	-10	0	-71	-50	-32	-58	-20	-21	-14	-7	-60	-57	-51	-17	-87	-98	-60	-84
■ рождаемость	68	230	7	59	15	6	3	4	2	1	51	27	20	25	1	37	125	1	17	42	38	3	37	63	11	62

Заключение

В ходе исследовательской работы удалось установить, что населенные пункты: Кировского района исчезают. население самого центра Кировского района , пгт.Кировский тоже убывает. Естественный прирост составил -548 человек.

Причины этому низкая рождаемость. Большая смертность. Население стареет, а молодёжь уезжает жить в более крупные города. Многодетные семьи сейчас не в моде. Чтобы наша малая родина жила, нужно срочно предпринимать администрации демографическую политику на территории района. Больше открывать предприятия с рабочими местами. Для молодых специалистов предоставлять льготы. Стараться удерживать молодежь.

Используемая литература

1. Бакланов П.Я. , Зонов Ю.Б., Романов М.Г., Удалова И.К. География Приморского края 8-9 кл. Учебное пособие для общеобразовательных учебных заведений., 1997. 180 с.
2. Атлас Кировского района. ИП Пасмор С.И. п.Кировский
3. Учебное пособие к учебнику Е.М.Домогацких, Н.И. Алексеевский «География « для 8 класса.